1#齿轮箱出轴直径Φ18mm配三相电机技术参数
1#GEARBOX WITH SHAFT DIA Φ18mm WITH 3-PHASE MOTOR PARAMETERS

卧式 Horizonal

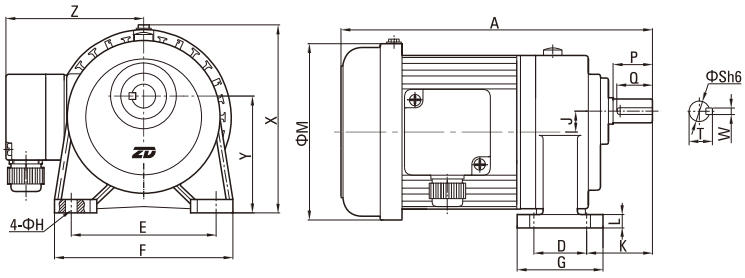

立式 Vertical

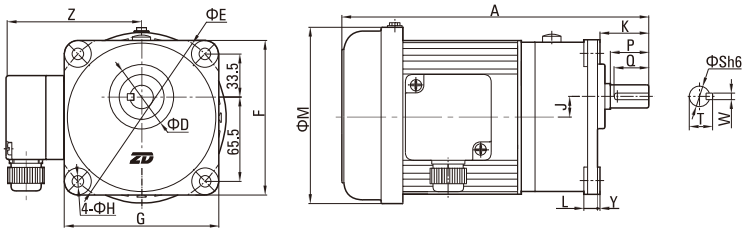

尺寸表 Size Table

单位 Unit:mm

功率 Power	减速比Ratio	A	D	E	F	G	H	J	K	L	M	X	Y	Z	S	P	Q	W	T	重量Weight
100W 1/8HP	标准型3-50	254	40(50)	110(140)	135(120)	65(120)	9	16	50(39.5)	10(12)	130.5	143(/)	88.5(2)	100	18	30	27	5	20.2	5.7
	缩框型60-200	254	40(50)	110(140)	135(120)	65(120)	9	16	50(39.5)	10(12)	130.5	143(/)	88.5(2)	100	18	30	27	5	20.2	5.7
200W 1/4HP	标准型3-10	279	40(50)	110(140)	135(120)	65(120)	9	16	50(39.5)	10(12)	130.5	143(/)	88.5(2)	100	18	30	27	5	20.2	7.0
	缩框型15-90	279	40(50)	110(140)	135(120)	65(120)	9	16	50(39.5)	10(12)	130.5	143(/)	88.5(2)	100	18	30	27	5	20.2	7.0

※表中"( )"内为立式箱体尺寸.
※Labulation"( )"denote vertical box dimension.

输出轴容许扭矩 Output Torque

单位 Unit:kg.m

功率 Power	类型 Type	速比 / 频率	3	5	10	15	20	25	30	40	45	50	60	70	80	90	100	120	140	160	180	200
100W 1/8HP	标准型 Standard type	50Hz	0.20	0.30	0.60	0.80	1.10	1.40	1.70	2.30	2.50	2.80	/	/	/	/	/	/	/	/	/	/
		60Hz	0.10	0.20	0.50	0.70	0.90	1.20	1.40	1.90	2.10	2.30	/	/	/	/	/	/	/	/	/	/
	缩框型 Light duty type	50Hz	/	/	/	/	/	/	/	/	/	/	3.40	3.40	3.40	3.40	3.40	3.40	3.40	3.40	3.40	3.40
		60Hz	/	/	/	/	/	/	/	/	/	/	3.40	3.40	3.40	3.40	3.40	3.40	3.40	3.40	3.40	3.40
200W 1/4HP	标准型 Standard type	50Hz	0.30	0.60	1.10	/	/	/	/	/	/	/	/	/	/	/	/	/	/	/	/	/
		60Hz	0.30	0.50	0.90	/	/	/	/	/	/	/	/	/	/	/	/	/	/	/	/	/
	缩框型 Light duty type	50Hz	/	/	/	1.70	2.30	2.80	3.40	3.40	3.40	3.40	3.40	3.40	3.40	3.40	/	/	/	/	/	/
		60Hz	/	/	/	1.40	1.90	2.30	3.40	3.40	3.40	3.40	3.40	3.40	3.40	3.40	/	/	/	/	/	/